

Inclusão dos beneficiários do BPC no Cadastro Único

Resumo dos principais dados

Referência do último batimento dez/2017

Brasília, 07 de fevereiro de 2018.

Prazo para inclusão cadastral

- Como disposto no Decreto nº 8.805/2016 que disciplinou a inclusão cadastral dos beneficiários do BPC, foi publicada a Portaria Interministerial nº 02/2016 que escalonou o público a ser inserido no Cadastro Único:
 - 2017 – Idosos; e
 - 2018 – Pessoas com deficiência.
- Em 26 de dezembro de 2017 foi publicada no D.O.U a Portaria Interministerial nº 05, datada de 22/12/2017, ampliando o prazo para inscrição no Cadastro Único do beneficiário idoso para o ano de 2018.

Resultado do batimento de dezembro de 2017

Beneficiários do BPC por Espécie e Situação de Cadastramento no Cadastro Único

Espécie	Situação de Cadastramento	Beneficiários				Percentual			
		dez/16	out/17	nov/17	dez/17	dez/16	out/17	nov/17	dez/17
Idoso	Cadastrado no CadÚnico	695.246	1.006.127	1.150.935	1.236.356	35,2	49,9	57,0	61,1
	Não Cadastrado no CadÚnico	1.281.675	1.009.035	868.590	787.763	64,8	50,1	43,0	38,9
	Subtotal	1.976.921	2.015.162	2.019.525	2.024.119	100,0	100,0	100,0	100,0
Pcd	Cadastrado no CadÚnico	1.228.811	1.383.467	1.452.400	1.501.409	50,4	55,0	57,6	59,4
	Não Cadastrado no CadÚnico	1.208.830	1.131.459	1.071.195	1.026.345	49,6	45,0	42,4	40,6
	Subtotal	2.437.641	2.514.926	2.523.595	2.527.754	100,0	100,0	100,0	100,0
Total	Cadastrado no CadÚnico	1.924.057	2.389.594	2.603.335	2.737.765	43,6	52,7	57,3	60,1
	Não Cadastrado no CadÚnico	2.490.505	2.140.494	1.939.785	1.814.108	56,4	47,3	42,7	39,9
	Total	4.414.562	4.530.088	4.543.120	4.551.873	100,0	100,0	100,0	100,0

Nota: apresenta os resultados com o match 1, acrescido do match 2 (nome_beneficiario + data_nascimento + cpf), além de filtro para (tipo_beneficio=Pa) e (espécie=88 & idade<65)

Fonte: Suibe/Dataprev, competência 12/2017, dados trabalhados por DBAP/SNAS/MDS

Dados de evolução da inclusão cadastral do BPC Idoso

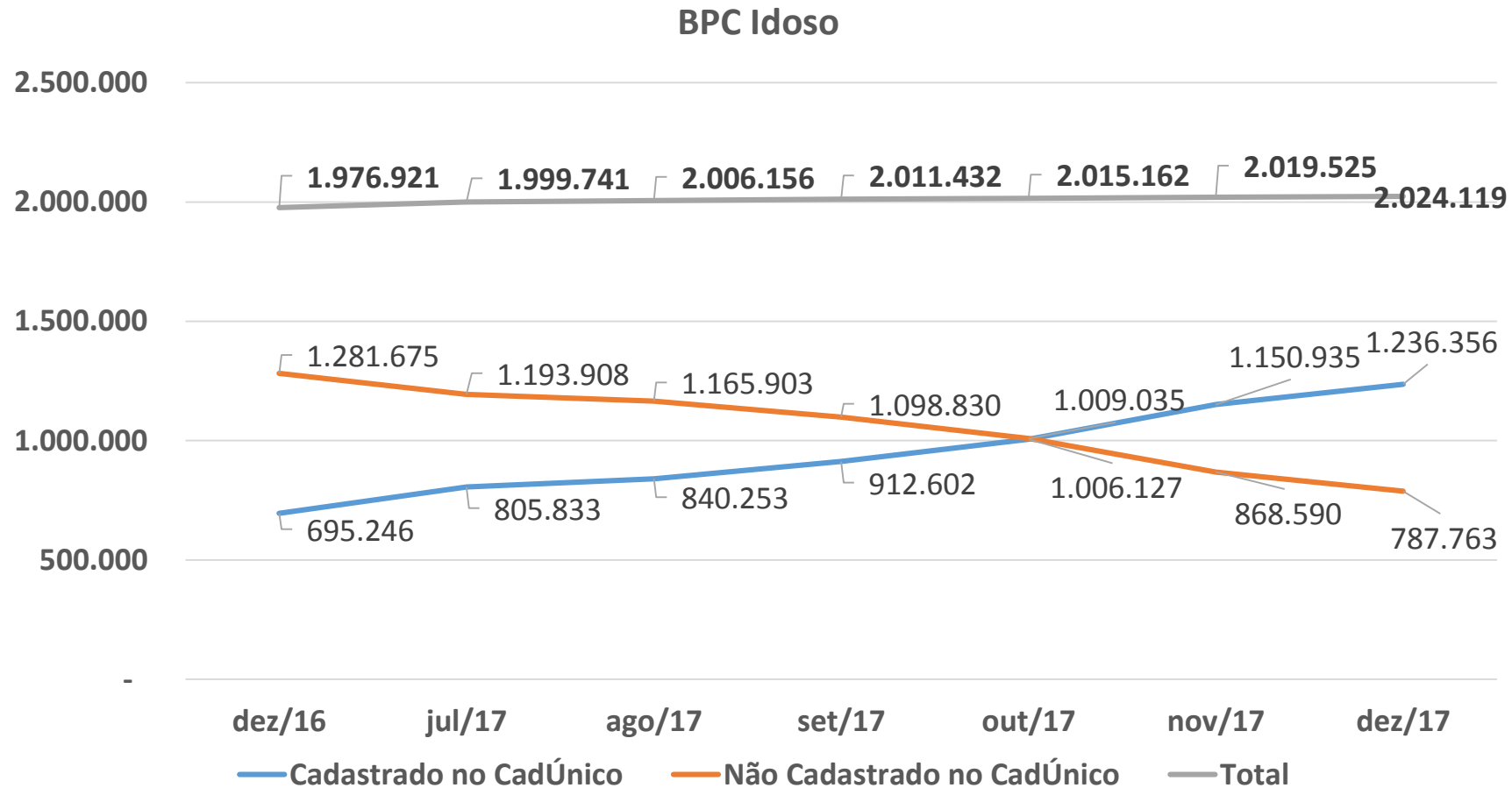

Fonte: Suibe/Dataprev, competência 12/2017, dados trabalhados por DBAP/SNAS/MDS

Dados de evolução da inclusão cadastral do BPC Pcd

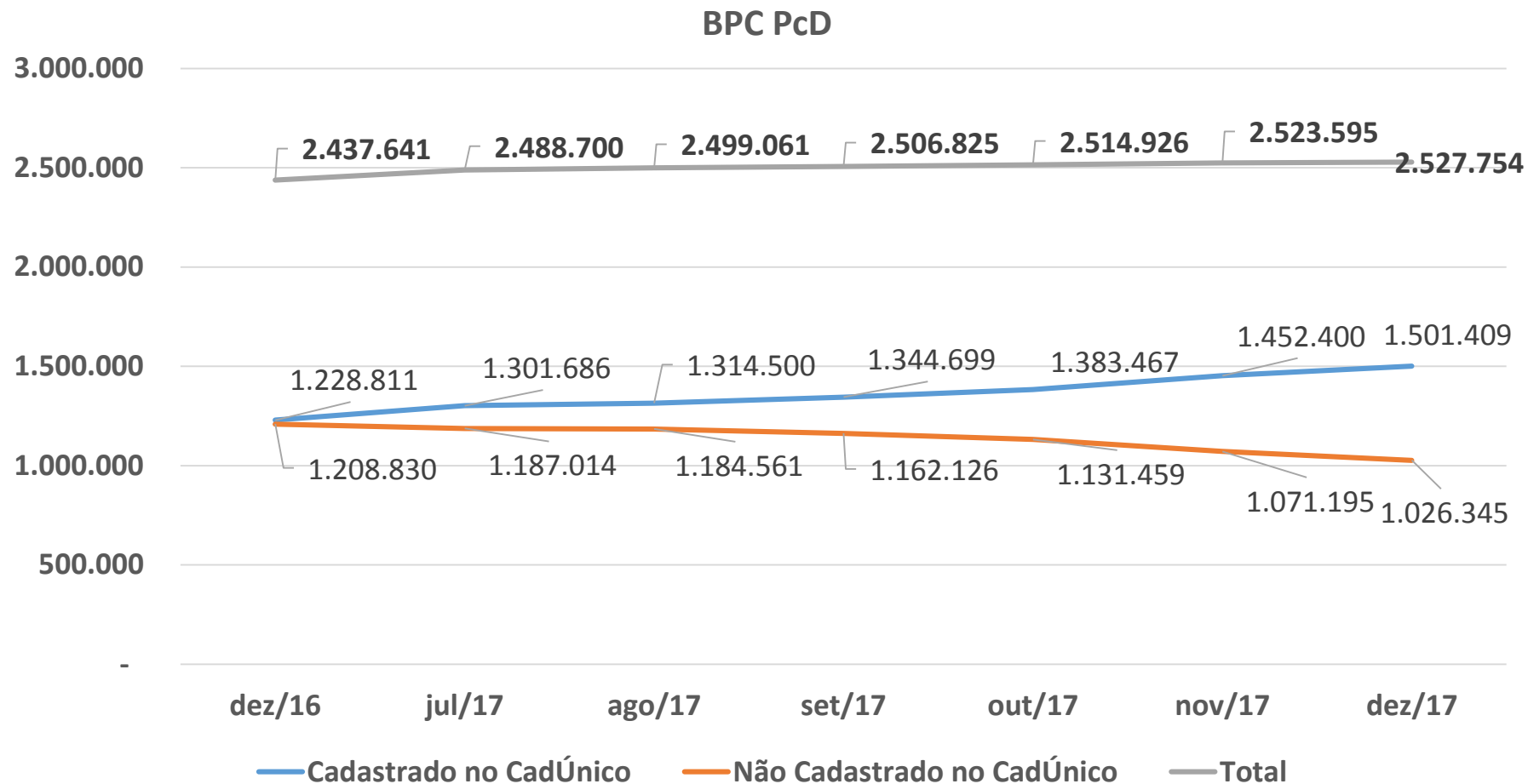

Fonte: Suibe/Dataprev, competência 12/2017, dados trabalhados por DBAP/SNAS/MDS

Dados de beneficiários por região

Região	Espécie do Benefício					
	Pessoa com Deficiência			Pessoa Idosa		
	Cadastrado	Não cadastrado	Total	Cadastrado	Não cadastrado	Total
Norte	148.317	113.629	261.946	110.315	82.965	193.280
Nordeste	580.819	409.694	990.513	380.544	256.886	637.430
Sudeste	470.751	304.868	775.619	509.042	302.729	811.771
Sul	176.323	106.884	283.207	124.183	71.775	195.958
Centro-Oeste	114.213	78.608	192.821	109.697	69.261	178.958
TOTAL	1.501.409	1.026.345	2.527.754	1.236.356	787.763	2.024.119

Fonte: Suibe/Dataprev, competência 12/2017, dados trabalhados por DBAP/SNAS/MDS

* Devido a falhas na base de dados do INSS, não registro do município de residência de 23.648 beneficiários PcD, sendo que 10.986 estão cadastrados e 12.662 não estão cadastrados.

** Devido a falhas na base de dados do INSS, não registro do município de residência de 6.722 beneficiários idosos, sendo que 2.575 estão cadastrados e 4.147 não estão cadastrados.

Dados de beneficiários por Estado

UF	Espécie do Benefício					
	Pessoa com Deficiência			Pessoa Idosa		
	Cadastrado	Não cadastrado	Total	Cadastrado	Não cadastrado	Total
Rondônia	14.827	11.747	26.574	8.523	6.329	14.852
Acre	8.830	8.636	17.466	3.807	3.267	7.074
Amazonas	31.599	23.996	55.595	28.901	16.995	45.896
Roraima	5.250	3.139	8.389	2.668	1.576	4.244
Pará	66.665	52.470	119.135	50.594	43.504	94.098
Amapá	6.704	5.606	12.310	5.355	6.427	11.782
Tocantins	14.442	8.035	22.477	10.467	4.867	15.334
Maranhão	60.158	55.007	115.165	28.402	52.900	81.302
Piauí	29.807	20.612	50.419	11.161	10.952	22.113
Ceará	100.782	61.002	161.784	68.500	29.363	97.863
Rio Grande do Norte	33.985	22.229	56.214	14.508	11.201	25.709
Paraíba	39.151	33.620	72.771	21.943	15.178	37.121
Pernambuco	99.068	78.605	177.673	75.305	49.380	124.685
Alagoas	48.163	30.025	78.188	22.162	12.012	34.174
Sergipe	25.238	15.743	40.981	11.059	5.549	16.608
Bahia	144.467	92.851	237.318	127.504	70.351	197.855

Fonte: Suibe/Dataprev, competência 12/2017, dados trabalhados por DBAP/SNAS/MDS

Dados de beneficiários por Estado

UF	Espécie do Benefício					
	Pessoa com Deficiência			Pessoa Idosa		
	Cadastrado	Não cadastrado	Total	Cadastrado	Não cadastrado	Total
Minas Gerais	165.965	93.807	259.772	136.469	54.300	190.769
Espírito Santo	23.072	13.286	36.358	23.079	8.711	31.790
Rio de Janeiro	76.123	55.861	131.984	102.154	96.073	198.227
São Paulo	205.591	141.914	347.505	247.340	143.645	390.985
Paraná	74.211	38.751	112.962	65.203	28.039	93.242
Santa Catarina	29.379	19.554	48.933	16.450	8.878	25.328
Rio Grande do Sul	72.733	48.579	121.312	42.530	34.858	77.388
Mato Grosso do Sul	27.106	12.386	39.492	30.050	13.136	43.186
Mato Grosso	27.321	16.469	43.790	25.147	14.081	39.228
Goiás	46.578	38.276	84.854	43.028	29.255	72.283
Distrito Federal	13.208	11.477	24.685	11.472	12.789	24.261
TOTAL	1.501.409	1.026.345	2.527.754	1.236.356	787.763	2.024.119

Fonte: Suibe/Dataprev, competência 12/2017, dados trabalhados por DBAP/SNAS/MDS

* Devido a falhas na base de dados do INSS, não registro do município de residência de 23.648 beneficiários PcD, sendo que 10.986 estão cadastrados e 12.662 não estão cadastrados.

** Devido a falhas na base de dados do INSS, não registro do município de residência de 6.722 beneficiários idosos, sendo que 2.575 estão cadastrados e 4.147 não estão cadastrados.

Dados dos 20 municípios com maior quantidade de beneficiários a serem incluídos

Município	UF	Pessoa com Deficiência		Pessoa Idosa		Total	
		Cadastrado	Não Cadastrado	Cadastrado	Não Cadastrado	Cadastrado	Não Cadastrado
São Paulo	SP	45.765	39.735	71.224	54.861	116.989	94.596
Rio de Janeiro	RJ	24.643	14.266	39.695	32.392	64.338	46.658
Salvador	BA	15.834	16.403	14.583	18.463	30.417	34.866
São Luís	MA	7.230	8.441	5.721	20.662	12.951	29.103
Belém	PA	10.179	12.340	11.071	16.702	21.250	29.042
Recife	PE	14.313	15.114	15.858	13.403	30.171	28.517
Brasília	DF	13.208	11.477	11.472	12.789	24.680	24.266
Fortaleza	CE	22.480	12.557	34.891	10.181	57.371	22.738
Manaus	AM	13.165	11.119	16.186	11.022	29.351	22.141
Porto Alegre	RS	6.942	7.493	3.359	7.540	10.301	15.033
Goiânia	GO	5.911	7.550	8.610	5.768	14.521	13.318
Belo Horizonte	MG	10.312	7.926	15.510	5.313	25.822	13.239
Duque de Caxias	RJ	4.487	3.799	5.813	8.553	10.300	12.352
Nova Iguaçu	RJ	3.910	4.043	5.342	8.078	9.252	12.121
Maceió	AL	12.575	8.850	5.730	3.051	18.305	11.901
Teresina	PI	5.218	6.003	3.296	5.853	8.514	11.856
Natal	RN	5.331	5.151	4.120	5.183	9.451	10.334
Jaboatão Dos Guararapes	PE	6.042	5.690	7.294	4.411	13.336	10.101
Guarulhos	SP	4.612	4.210	7.429	5.617	12.041	9.827
João Pessoa	PB	5.298	5.538	3.410	4.275	8.708	9.813
TOTAL		237.455	207.705	290.614	254.117	528.069	461.822

- Nos 20 municípios (0,35%) com maior quantidade de beneficiários a serem cadastrados, encontram-se 25% do total beneficiários no território brasileiro.

Distribuição do municípios por percentual de beneficiários idosos cadastrados

Dezembro de 2016

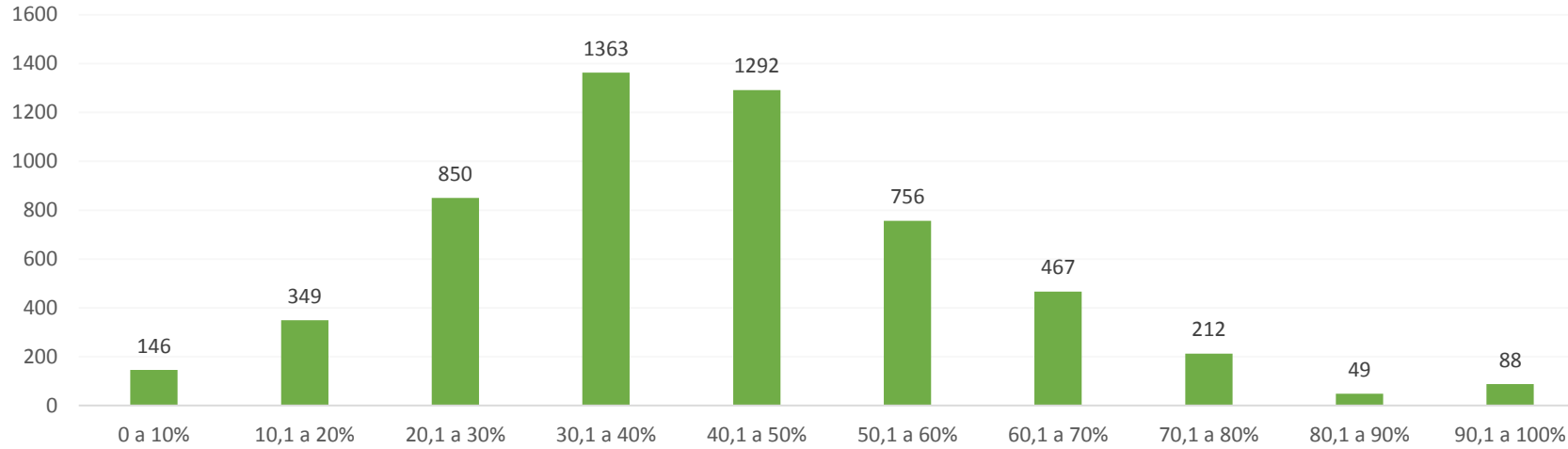

- 4.000 municípios (71,8%) encontravam-se com menos de 50% dos beneficiários idosos cadastrados

Dezembro de 2017

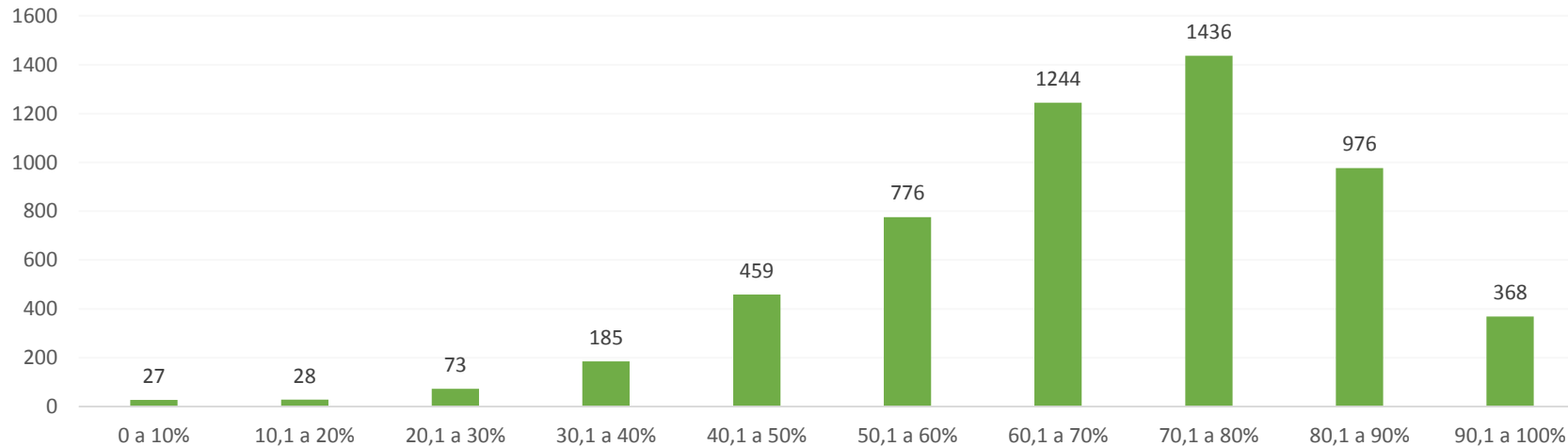

- 772 municípios (13,9%) encontravam-se com menos de 50% dos beneficiários idosos cadastrados

Distribuição do municípios por percentual de beneficiários PcD cadastrados

Dezembro de 2016

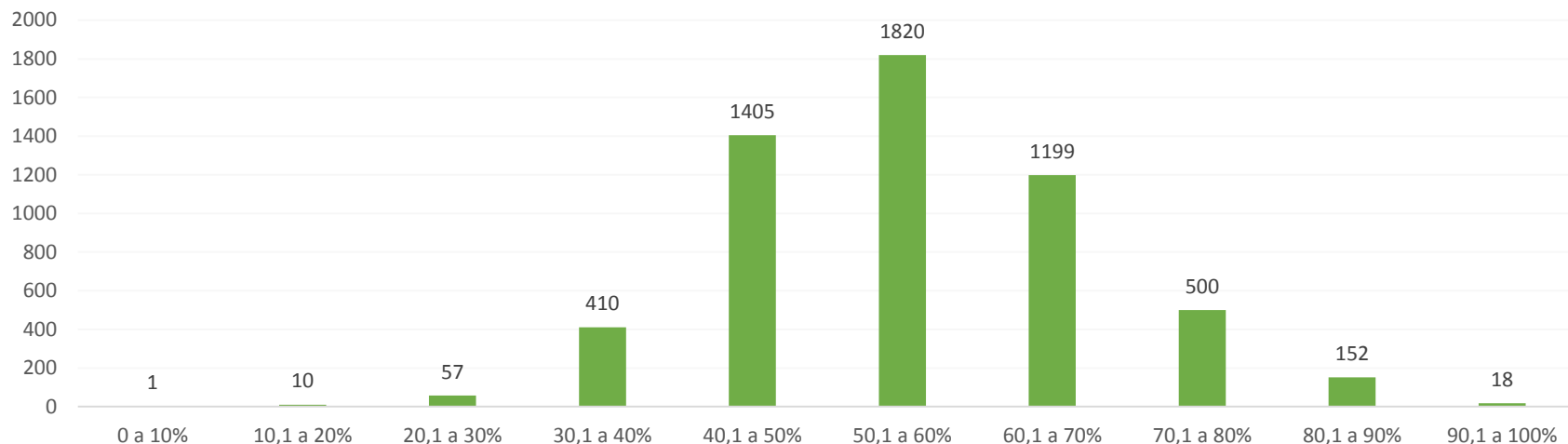

- 1.883 municípios (33,8%) encontravam-se com menos de 50% dos beneficiários PcD cadastrados

Dezembro de 2017

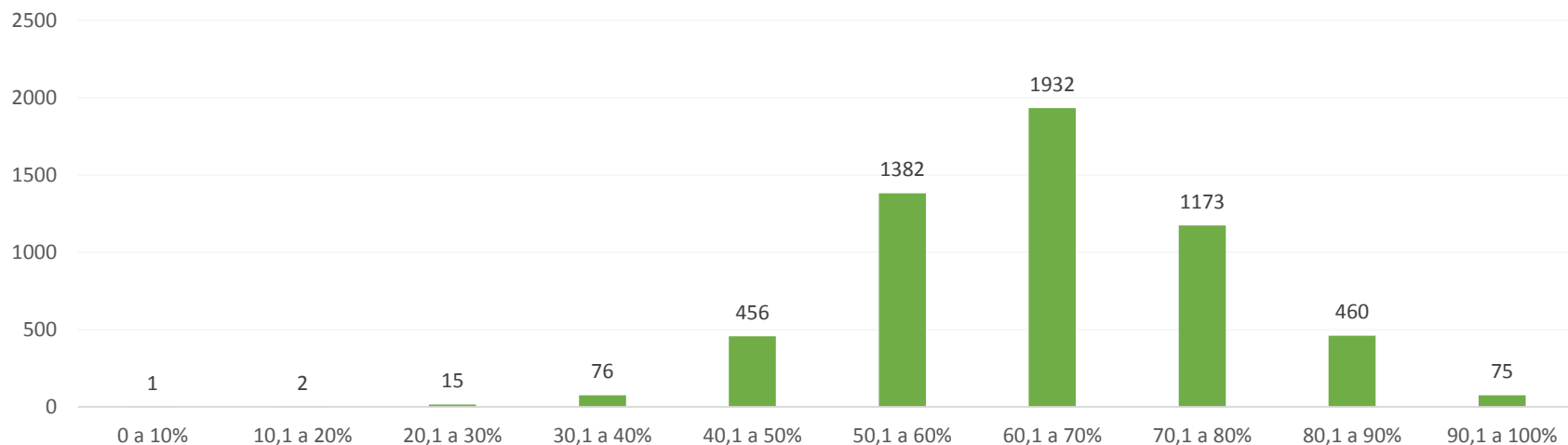

- 550 municípios (9,9%) encontravam-se com menos de 50% dos beneficiários PcD cadastrados

Distribuição do municípios por percentual de beneficiários cadastrados

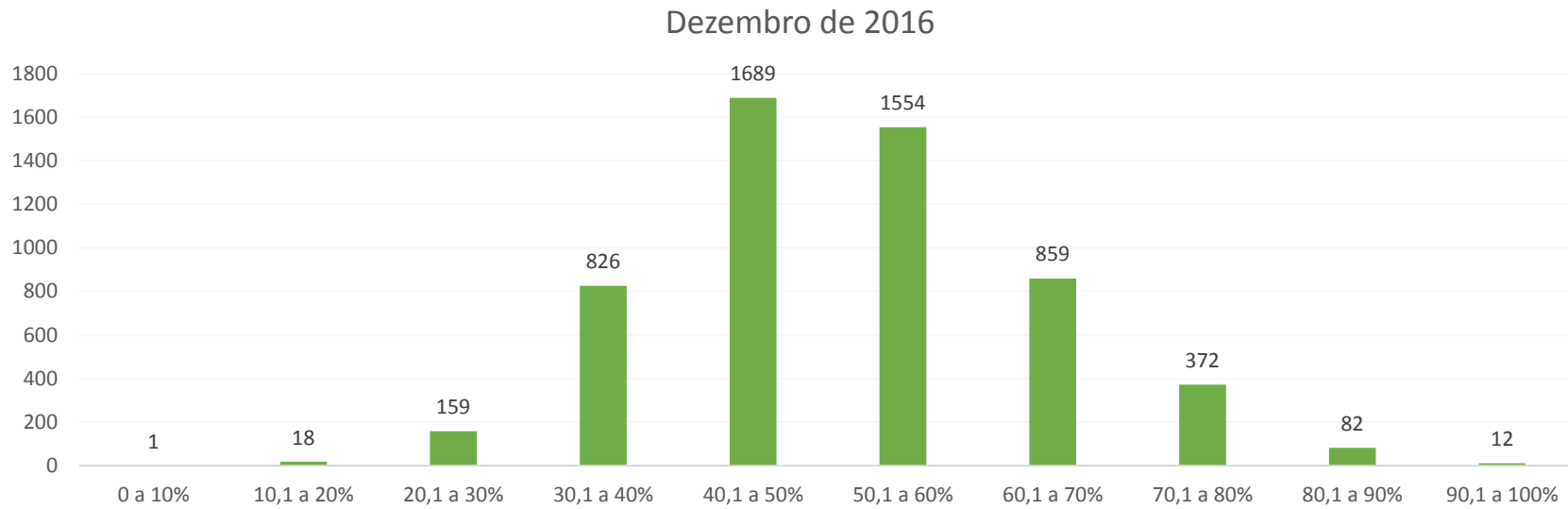

- 2.693 municípios (48,3%) encontravam-se com menos de 50% dos beneficiários cadastrados



- 437 municípios (7,8%) encontravam-se com menos de 50% dos beneficiários cadastrados

Ações de Comunicação Planejadas para 2018

- Contratação de empresa de comunicação, por meio de Termo de Referência, para realização de plano de comunicação com o beneficiário idoso e pessoa com deficiência. O plano prevê:
 - **Contatos diretos com beneficiários (público-alvo) por telefone**
 - **E-mail mobilizador:** Peças eletrônicas de mobilização para divulgação em comunidades. Esse material servirá para aprofundar as informações obtidas pelos beneficiários acerca do BPC, e deverá ser afixado em murais de igrejas, sindicatos, associações, CRAS, CREAS, entre outros. A afixação e a impressão do material ficará a cargo daqueles que receberem o e-mail mobilizador, sendo as peças enviadas com opção para impressão tanto colorida como preto e branco.
 - **Mensagens por WhatsApp e SMS:** Deverão ser estabelecidos contatos por meio de mensagens SMS e por WhatsApp para os beneficiários da listagem com telefone celular no intuito de informar grande parte do público-alvo e, ao mesmo tempo, receber as impressões deste público-alvo.
 - **Interação com 3.000 comunicadores durante programação das emissoras de rádio AM/FM e comunitárias:** Deverão ser realizadas entradas ao vivo ou por *spot* (gravação em MP3) ao longo da programação das emissoras de rádios regionais, locais e comunitárias.
 - **Envio de mensagens de voz (spot):** A mobilização social também deverá ser empreendida por meio de envio de mensagem de voz, liberada para telefones fixos e móveis, e, igualmente, para todos os CRAS e CREAS.
- A campanha direcionada para o público idoso tem previsão para início após a semana de Carnaval e tem por meta atingir: 13.000 beneficiários por contato direto; 160.000 contatos por e-mail mobilizador; 3.000 contatos por mensagens de SMS/WhatsApp; 130.000 beneficiários por envio de mensagens de voz.

Ações de Comunicação Planejadas para 2018

- Mensagem no comprovante de saque para os beneficiários idosos e pessoas com deficiência;
- Disponibilização no sitio eletrônico do MDS de peças para campanhas atualizadas (folderes e cartazes) para impressão por parte dos municípios;
- Envio de ofícios personalizados aos municípios e estados contendo os quantitativos de beneficiários restantes em cada localidade, separados por espécie, e contendo informações gerais para auxiliar os entes a utilizar as ferramentas disponíveis com as listagens dos beneficiários (RMA e SIGPBF);
- Utilização dos canais de comunicação do InfoSUAS e do Bolsa Informa;
- Publicação de uma nova Instrução Operacional, em conjunto com a SENARC, com as orientações destinadas as equipes do Cadastro Único dos procedimentos e observações a serem adotados para a inclusão das famílias dos beneficiários do BPC;
- Contratação de empresa para impressão e distribuição de cartazes aos municípios;
- Inserções com campanhas nas redes sociais do MDS.