

Inclusão dos beneficiários do BPC no Cadastro Único

Resumo dos principais dados

Referência do último batimento jan/2018

Brasília, 21 de março de 2018.

Prazo para inclusão cadastral

- Como disposto no Decreto nº 8.805/2016 que disciplinou a inclusão cadastral dos beneficiários do BPC, foi publicada a Portaria Interministerial nº 02/2016 que escalonou o público a ser inserido no Cadastro Único:
 - 2017 – Idosos; e
 - 2018 – Pessoas com deficiência.
- Em 26 de dezembro de 2017 foi publicada no D.O.U a Portaria Interministerial nº 05, datada de 22/12/2017, ampliando o prazo para inscrição no Cadastro Único do beneficiário idoso para o ano de 2018.

Resultado do batimento de janeiro de 2018 - beneficiários

Beneficiários do BPC por Espécie e Situação de Cadastramento no Cadastro Único

Espécie	Situação de Cadastramento	Beneficiários							
		dez/16	jul/17	ago/17	set/17	out/17	nov/17	dez/17	jan/18
Idoso	Cadastrado no CadÚnico	695.246	805.833	840.253	912.602	1.006.127	1.150.935	1.236.356	1.257.067
	Não Cadastrado no CadÚnico	1.281.675	1.193.908	1.165.903	1.098.830	1.009.035	868.590	787.763	764.145
	Total	1.976.921	1.999.741	2.006.156	2.011.432	2.015.162	2.019.525	2.024.119	2.021.212
PcD	Cadastrado no CadÚnico	1.228.811	1.301.686	1.314.500	1.344.699	1.383.467	1.452.400	1.501.409	1.524.263
	Não Cadastrado no CadÚnico	1.208.830	1.187.014	1.184.561	1.162.126	1.131.459	1.071.195	1.026.345	1.003.984
	Total	2.437.641	2.488.700	2.499.061	2.506.825	2.514.926	2.523.595	2.527.754	2.528.247
Total	Cadastrado no CadÚnico	1.924.057	2.107.519	2.154.753	2.257.301	2.389.594	2.603.335	2.737.765	2.781.330
	Não Cadastrado no CadÚnico	2.490.505	2.380.922	2.350.464	2.260.956	2.140.494	1.939.785	1.814.108	1.768.129
	Total	4.414.562	4.488.441	4.505.217	4.518.257	4.530.088	4.543.120	4.551.873	4.549.459

Nota: apresenta os resultados com o match 1, acrescido do match 2 (nome_beneficiario + data_nascimento + cpf), além de filtro para (tipo_beneficio=Pa) e (espécie=88 & idade<65)

Fonte: Suibe/Dataprev, competência 01/2018, dados trabalhados por DBAP/SNAS/MDS

Resultado do batimento de janeiro de 2018 - percentuais

Percentual de Beneficiários do BPC por Espécie e Situação de Cadastramento no Cadastro Único

Espécie	Situação de Cadastramento	Percentual							
		dez/16	jul/17	ago/17	set/17	out/17	nov/17	dez/17	jan/18
Idoso	Cadastrado no CadÚnico	35,17	40,30	41,88	45,37	49,93	56,99	61,08	62,19
	Não Cadastrado no CadÚnico	64,83	59,70	58,12	54,63	50,07	43,01	38,92	37,81
	Subtotal	100,00	100,00	100,00	100,00	100,00	100,00	100,00	100,00
PcD	Cadastrado no CadÚnico	50,41	52,30	52,60	53,64	55,01	57,55	59,40	60,29
	Não Cadastrado no CadÚnico	49,59	47,70	47,40	46,36	44,99	42,45	40,60	39,71
	Subtotal	100,00	100,00	100,00	100,00	100,00	100,00	100,00	100,00
Total	Cadastrado no CadÚnico	43,58	46,95	47,83	49,96	52,75	57,30	60,15	61,14
	Não Cadastrado no CadÚnico	56,42	53,05	52,17	50,04	47,25	42,70	39,85	38,86
	Total	100,00	100,00	100,00	100,00	100,00	100,00	100,00	100,00

Nota: apresenta os resultados com o match 1, acrescido do match 2 (nome_beneficiario + data_nascimento + cpf), além de filtro para (tipo_beneficio=Pa) e (espécie=88 & idade<65)

Fonte: Suibe/Dataprev, competência 01/2018, dados trabalhados por DBAP/SNAS/MDS

Dados de evolução da inclusão cadastral do BPC Idoso

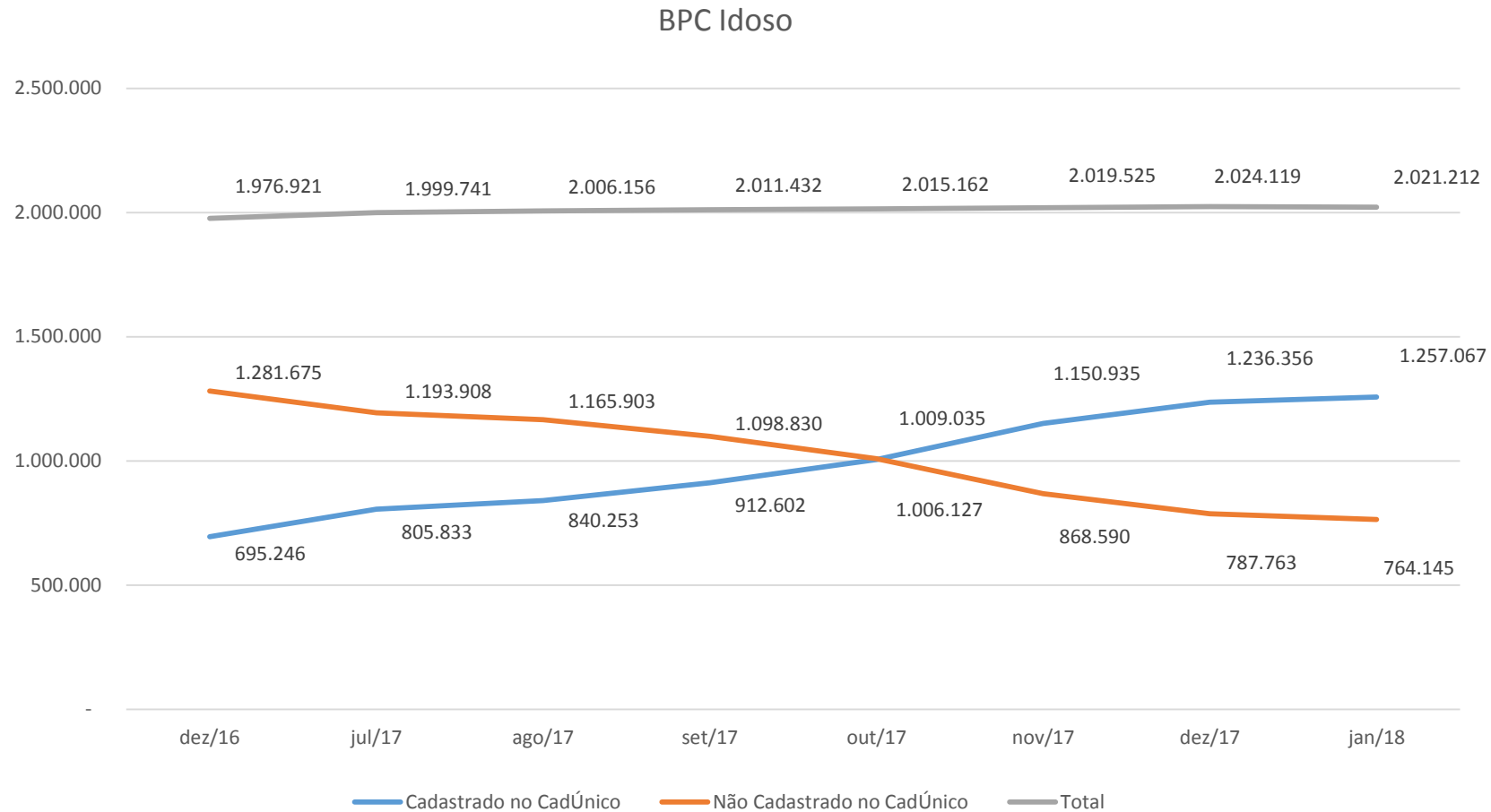

Fonte: Suibe/Dataprev, competência 01/2018, dados trabalhados por DBAP/SNAS/MDS

Dados de evolução da inclusão cadastral do BPC PcD

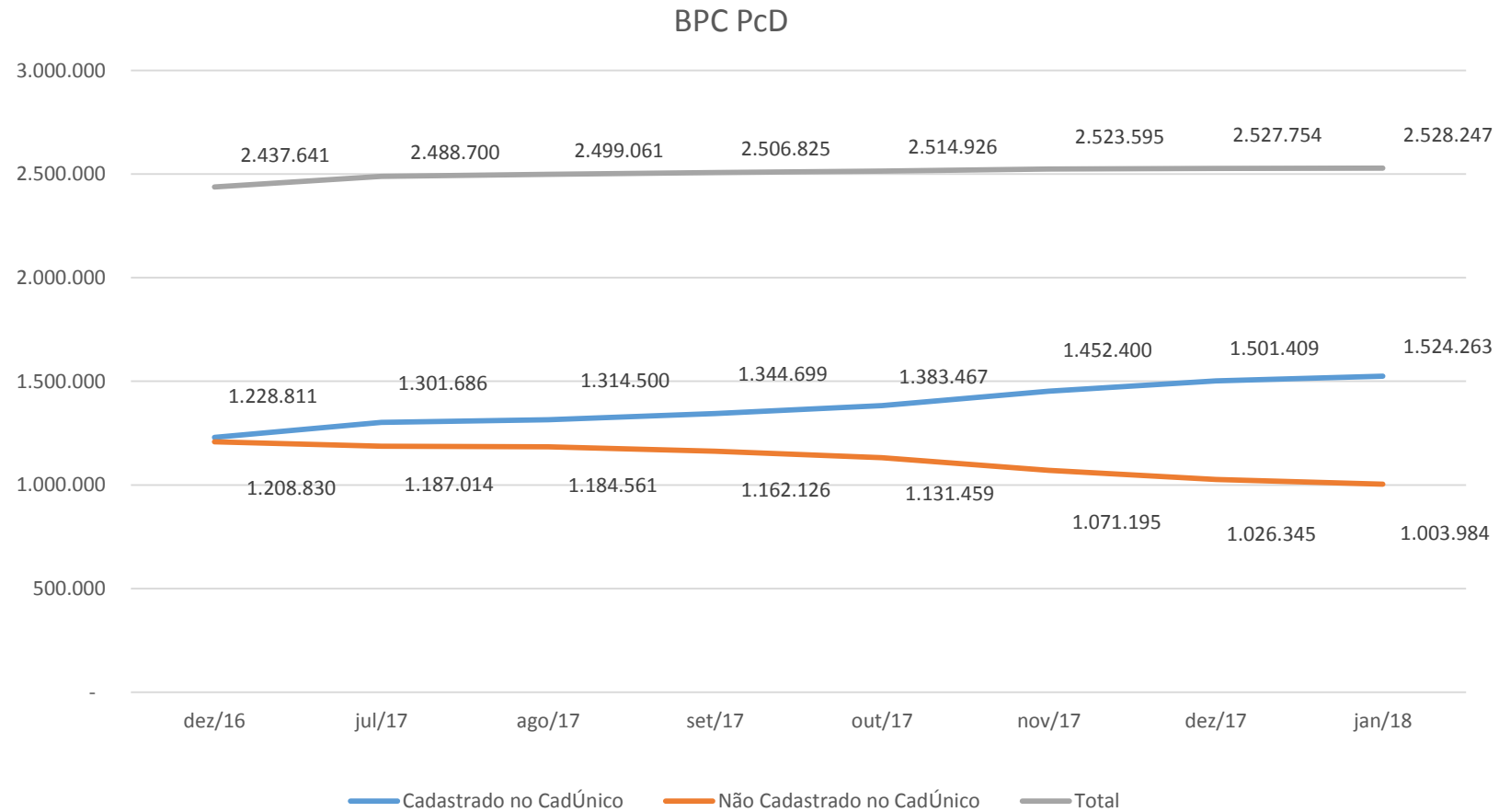

Fonte: Suibe/Dataprev, competência 01/2018, dados trabalhados por DBAP/SNAS/MDS

Dados de beneficiários por região

Região	Espécie do Benefício					
	Pesso com Deficiência			Pessoa Idosa		
	Cadastrado	Não cadastrado	Total	Cadastrado	Não cadastrado	Total
Norte	151.481	110.233	261.714	113.119	79.301	192.420
Nordeste	592.185	398.364	990.549	388.907	246.889	635.796
Sudeste	476.114	300.037	776.151	516.037	295.833	811.870
Sul	177.833	105.436	283.269	125.619	70.349	195.968
Centro-Oeste	115.333	77.416	192.749	110.716	67.790	178.506
Sem informação	11.317	12.498	23.815	2.669	3.983	6.652
TOTAL	1.524.263	1.003.984	2.528.247	1.257.067	764.145	2.021.212

Fonte: Suibe/Dataprev, competência 01/2018, dados trabalhados por DBAP/SNAS/MDS

* Devido a falhas na base de dados do INSS, não registro do município de residência de 23.648 beneficiários PcD, sendo que 10.986 estão cadastrados e 12.662 não estão cadastrados.

** Devido a falhas na base de dados do INSS, não registro do município de residência de 6.722 beneficiários idosos, sendo que 2.575 estão cadastrados e 4.147 não estão cadastrados.

Dados de beneficiários por Estado

UF	Espécie do Benefício					
	Pessoa com Deficiência			Pessoa Idosa		
	Cadastrado	Não cadastrado	Total	Cadastrado	Não cadastrado	Total
Rondônia	15.105	11.468	26.573	8.703	6.146	14.849
Acre	8.936	8.501	17.437	3.868	3.163	7.031
Amazonas	32.334	23.249	55.583	29.445	16.312	45.757
Roraima	5.358	3.021	8.379	2.737	1.488	4.225
Pará	68.032	50.895	118.927	51.950	41.598	93.548
Amapá	7.046	5.253	12.299	5.822	5.886	11.708
Tocantins	14.670	7.846	22.516	10.594	4.708	15.302
Maranhão	61.028	53.882	114.910	29.177	51.256	80.433
Piauí	30.260	20.191	50.451	11.438	10.637	22.075
Ceará	102.149	59.791	161.940	69.296	28.622	97.918
Rio Grande do Norte	34.268	21.932	56.200	14.698	10.954	25.652
Paraíba	39.809	33.029	72.838	22.263	14.818	37.081
Pernambuco	103.016	74.576	177.592	78.403	46.104	124.507
Alagoas	49.464	28.657	78.121	22.480	11.483	33.963
Sergipe	25.547	15.464	41.011	11.177	5.393	16.570
Bahia	146.644	90.842	237.486	129.975	67.622	197.597

Fonte: Suibe/Dataprev, competência 01/2018, dados trabalhados por DBAP/SNAS/MDS

Dados de beneficiários por Estado

UF	Espécie do Benefício					
	Pesso com Deficiência			Pessoa Idosa		
	Cadastrado	Não cadastrado	Total	Cadastrado	Não cadastrado	Total
Minas Gerais	167.834	92.049	259.883	137.783	53.014	190.797
Espírito Santo	23.362	13.074	36.436	23.356	8.466	31.822
Rio de Janeiro	77.188	54.929	132.117	104.553	93.650	198.203
São Paulo	207.730	139.985	347.715	250.345	140.703	391.048
Paraná	74.686	38.257	112.943	65.749	27.501	93.250
Santa Catarina	29.619	19.303	48.922	16.579	8.791	25.370
Rio Grande do Sul	73.528	47.876	121.404	43.291	34.057	77.348
Mato Grosso do Sul	27.322	12.138	39.460	30.322	12.729	43.051
Mato Grosso	27.614	16.146	43.760	25.407	13.667	39.074
Goiás	47.138	37.678	84.816	43.431	28.751	72.182
Distrito Federal	13.259	11.454	24.713	11.556	12.643	24.199
Sem informação	11.317	12.498	23.815	2.669	3.983	6.652
TOTAL	1.524.263	1.003.984	2.528.247	1.257.067	764.145	2.021.212

Fonte: Suibe/Dataprev, competência 01/2018, dados trabalhados por DBAP/SNAS/MDS

* Devido a falhas na base de dados do INSS, não registro do município de residência de 23.648 beneficiários PcD, sendo que 10.986 estão cadastrados e 12.662 não estão cadastrados.

** Devido a falhas na base de dados do INSS, não registro do município de residência de 6.722 beneficiários idosos, sendo que 2.575 estão cadastrados e 4.147 não estão cadastrados.

Dados dos 20 municípios com maior quantidade de beneficiários a serem incluídos

Município	UF	Pessoa com Deficiência		Pessoa Idosa		Total	
		Cadastrado	Não Cadastrado	Cadastrado	Não Cadastrado	Cadastrado	Não Cadastrado
São Paulo	SP	46.291	39.200	72.129	53.847	118.420	93.047
Rio de Janeiro	RJ	24.937	14.037	40.416	31.610	65.353	45.647
Salvador	BA	16.610	16.249	16.224	17.415	32.834	33.664
São Luís	MA	7.345	8.289	5.966	20.191	13.311	28.480
Belém	PA	10.439	11.981	11.544	16.085	21.983	28.066
Recife	PE	15.211	14.158	16.844	12.344	32.055	26.502
Brasília	DF	13.259	11.454	11.556	12.643	24.815	24.097
Fortaleza	CE	22.687	12.387	35.190	9.960	57.877	22.347
Manaus	AM	13.497	10.827	16.509	10.663	30.006	21.490
Porto Alegre	RS	7.014	7.409	3.461	7.420	10.475	14.829
Goiânia	GO	5.988	7.431	8.726	5.633	14.714	13.064
Belo Horizonte	MG	10.484	7.776	15.635	5.194	26.119	12.970
Duque de Caxias	RJ	4.570	3.725	6.121	8.238	10.691	11.963
Nova Iguaçu	RJ	3.962	3.996	5.489	7.940	9.451	11.936
Teresina	PI	5.388	5.842	3.459	5.669	8.847	11.511
Maceió	AL	12.940	8.472	5.798	2.951	18.738	11.423
Natal	RN	5.380	5.103	4.208	5.082	9.588	10.185
Guarulhos	SP	4.425	4.395	7.297	5.760	11.722	10.155
João Pessoa	PB	5.388	5.456	3.483	4.200	8.871	9.656
Jaboatão dos Guarapes	PE	6.357	5.362	7.608	4.095	13.965	9.457
TOTAL		242.172	203.549	297.663	246.940	539.835	450.489

- Nos 20 municípios (0,35%) com maior quantidade de beneficiários a serem cadastrados, encontram-se 25% do total beneficiários no território brasileiro.

Distribuição do municípios por percentual de beneficiários cadastrados: Idosos

Dezembro de 2016

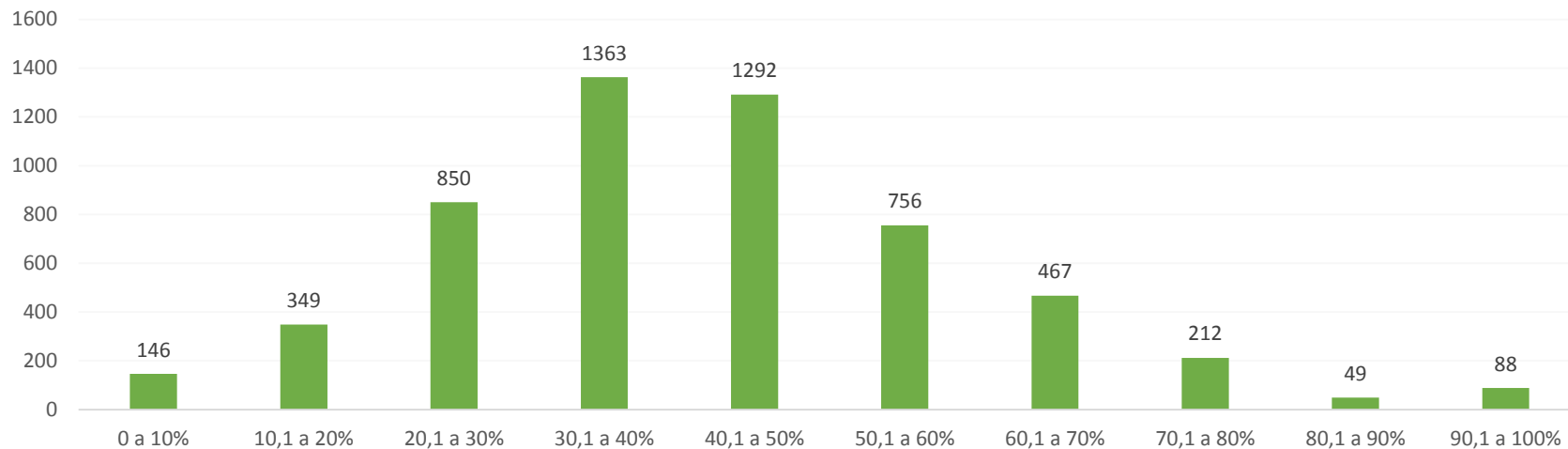

- 4.000 municípios (71,8%) encontravam-se com menos de 50% dos beneficiários idosos cadastrados

Janeiro de 2018

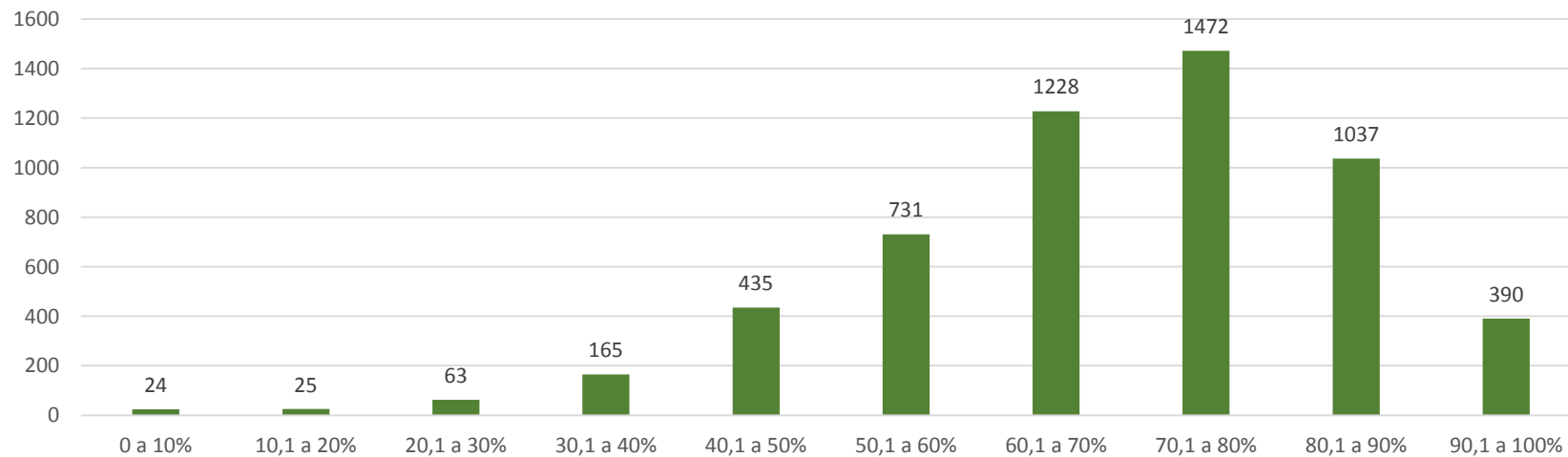

- 712 municípios (12,8%) encontravam-se com menos de 50% dos beneficiários idosos cadastrados

Distribuição do municípios por percentual de beneficiários cadastrados: PcD

Dezembro de 2016

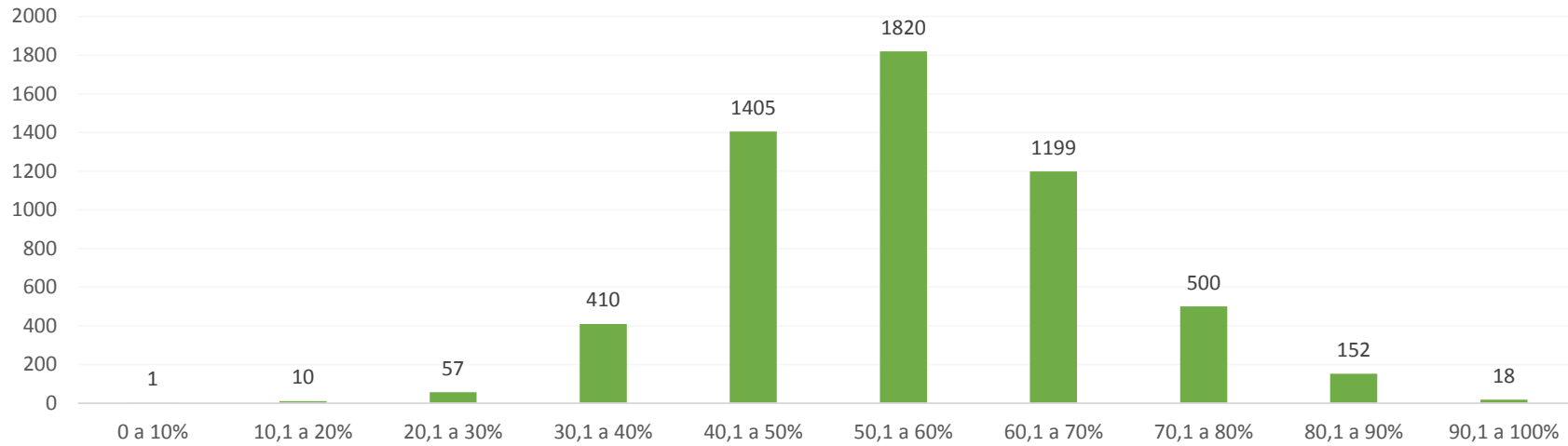

- 1.883 municípios (33,8%) encontravam-se com menos de 50% dos beneficiários PcD cadastrados

Janeiro de 2018

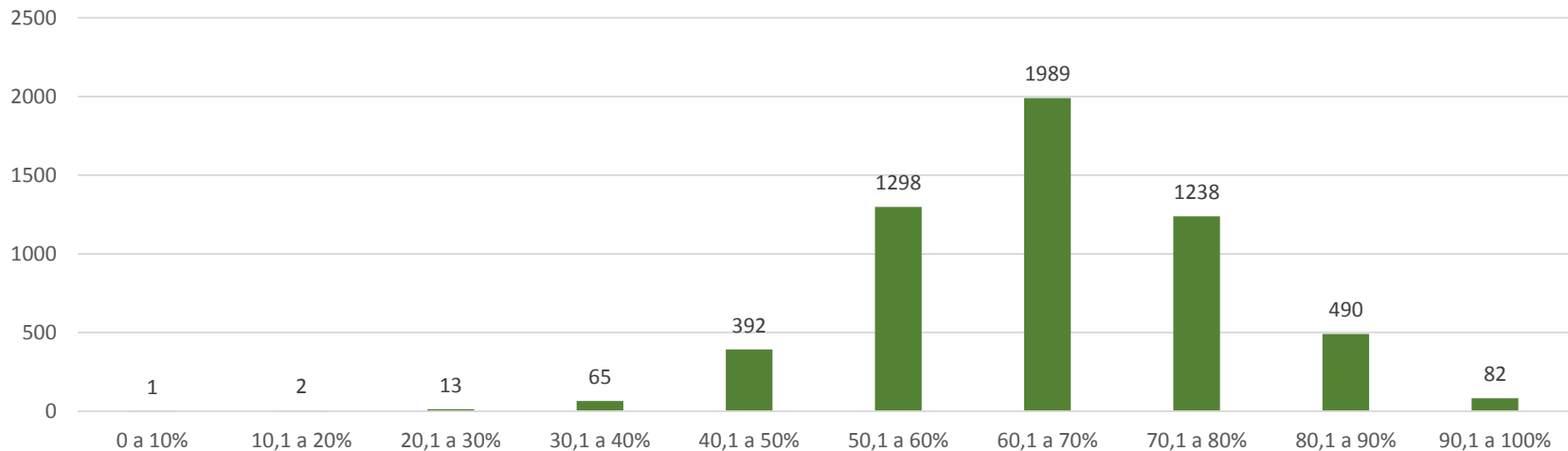

- 392 municípios (7,0%) encontravam-se com menos de 50% dos beneficiários PcD cadastrados

Distribuição do municípios por percentual de beneficiários cadastrados: Total

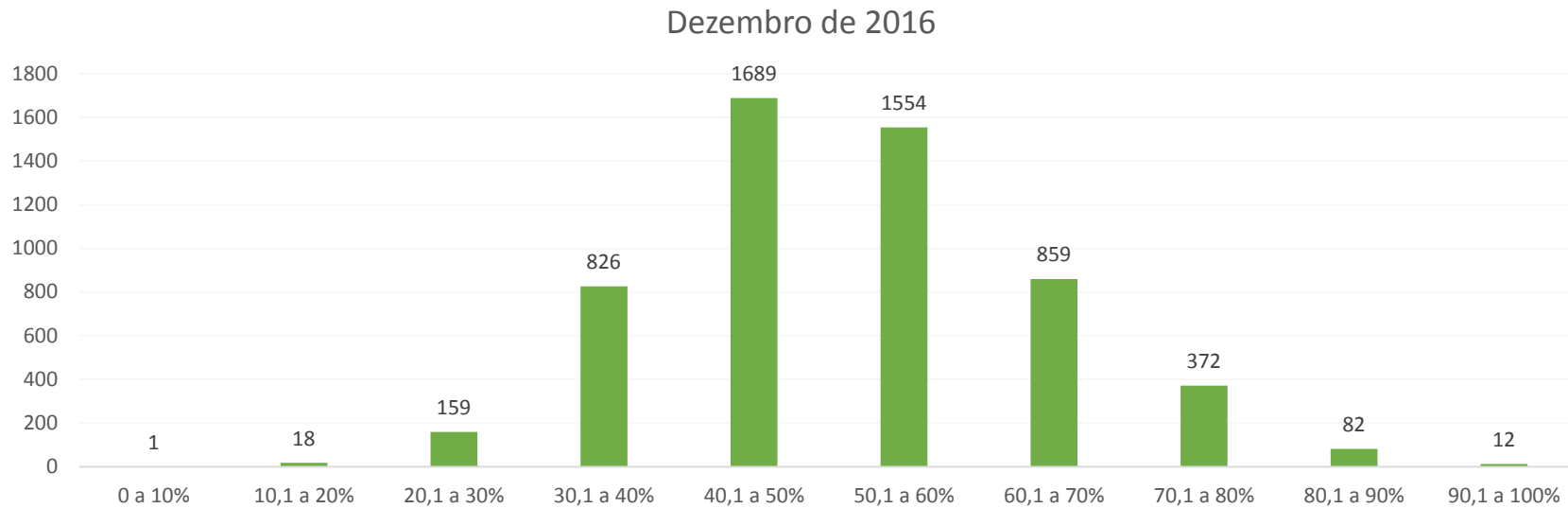

- 2.693 municípios (48,3%) encontravam-se com menos de 50% dos beneficiários cadastrados

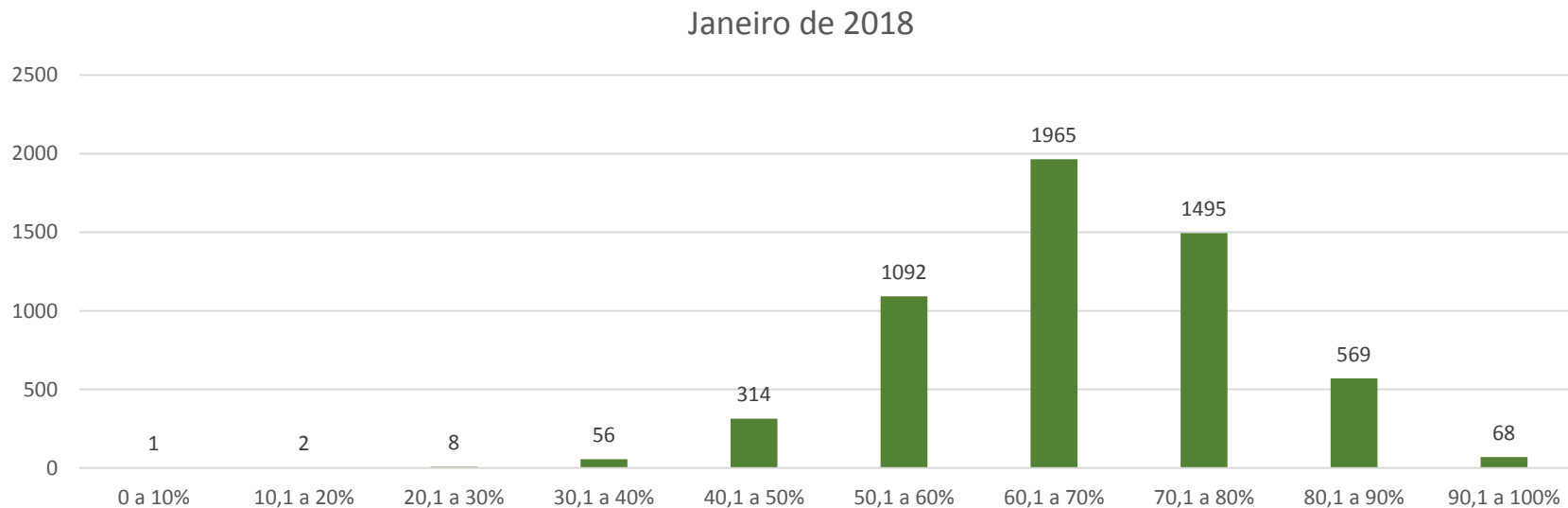

- 314 municípios (5,6%) encontravam-se com menos de 50% dos beneficiários cadastrados

Ações de Comunicação Planejadas para 2018

- Contratação de empresa de comunicação, por meio de Termo de Referência, para realização de plano de comunicação com o beneficiário idoso e pessoa com deficiência. O plano prevê:
 - **Contatos diretos com beneficiários (público-alvo) por telefone**
 - **E-mail mobilizador:** Peças eletrônicas de mobilização para divulgação em comunidades. Esse material servirá para aprofundar as informações obtidas pelos beneficiários acerca do BPC, e deverá ser afixado em murais de igrejas, sindicatos, associações, CRAS, CREAS, entre outros. A afixação e a impressão do material ficará a cargo daqueles que receberem o e-mail mobilizador, sendo as peças enviadas com opção para impressão tanto colorida como preto e branco.
 - **Mensagens por WhatsApp e SMS:** Deverão ser estabelecidos contatos por meio de mensagens SMS e por WhatsApp para os beneficiários da listagem com telefone celular no intuito de informar grande parte do público-alvo e, ao mesmo tempo, receber as impressões deste público-alvo.
 - **Interação com 3.000 comunicadores durante programação das emissoras de rádio AM/FM e comunitárias:** Deverão ser realizadas entradas ao vivo ou por *spot* (gravação em MP3) ao longo da programação das emissoras de rádios regionais, locais e comunitárias.
 - **Envio de mensagens de voz (spot):** A mobilização social também deverá ser empreendida por meio de envio de mensagem de voz, liberada para telefones fixos e móveis, e, igualmente, para todos os CRAS e CREAS.
- A campanha direcionada para o público idoso tem previsão para início após a semana de Carnaval e tem por meta atingir: 13.000 beneficiários por contato direto; 160.000 contatos por e-mail mobilizador; 3.000 contatos por mensagens de SMS/WhatsApp; 130.000 beneficiários por envio de mensagens de voz.

Ações de Comunicação Planejadas para 2018

- Mensagem no comprovante de saque para os beneficiários idosos e pessoas com deficiência;
- Disponibilização no sitio eletrônico do MDS de peças para campanhas atualizadas (folderes e cartazes) para impressão por parte dos municípios;
- Envio de ofícios personalizados aos municípios e estados contendo os quantitativos de beneficiários restantes em cada localidade, separados por espécie, e contendo informações gerais para auxiliar os entes a utilizar as ferramentas disponíveis com as listagens dos beneficiários (RMA e SIGPBF);
- Utilização dos canais de comunicação do InfoSUAS e do Bolsa Informa;
- Publicação de uma nova Instrução Operacional, em conjunto com a SENARC, com as orientações destinadas as equipes do Cadastro Único dos procedimentos e observações a serem adotados para a inclusão das famílias dos beneficiários do BPC;
- Contratação de empresa para impressão e distribuição de cartazes aos municípios;
- Inserções com campanhas nas redes sociais do MDS.